

# CR de l'ASSEMBLÉE GÉNÉRALE du Bridge Club de Sarzeau

le 9 septembre 2021 à 17h30

Philippe Gabriel remercie les adhérents venus nombreux participer à l'AG puis une minute de silence est observée pour rendre hommage à Jules Chaudet et Jean Claude Bizet, décédés dans l'année.

Nombre de présents : 46  
Représentés : 23  
**soit un total de 69 votants.**

## RAPPORT MORAL présenté par le Président Ph. GABRIEL

Cette 2<sup>ème</sup> année de COVID, a eu de nombreuses répercussions sur la vie du Club au cours de la saison 202/2021.

- 35 % de licenciés en moins et près de 75 % de sympathisants en moins.
- Aucune compétition en présentiel.
- Quasiment pas de formation dispensée : ce point est particulièrement préjudiciable pour les nouveaux bridgeurs.
- La fermeture du club de novembre à début juin. Une réouverture sur seulement deux de nos 4 créneaux avec un retour à la table, très laborieux, des bridgeurs.
- Actuellement, le passe sanitaire est obligatoire pour jouer au club, et les mesures sanitaires sont toujours à appliquer.

En résumé, une année empreinte de morosité et propre à la démotivation de bon nombre de bridgeurs.

Durant cette période de fermeture, nous vous avons proposé des tournois sur REAL BRIDGE, formule qui permet de jouer en se voyant et en pouvant échanger : cette formule n'a pas enchanté les bridgeurs de SARZEAU, ce qui est un peu décevant, car bon nombre de nos adhérents jouent ou ont joué sur Funbridge et n'ont pas fait l'effort de répondre à nos propositions de tournoi en ligne.

De ce fait, nous avons, faute de participants, abandonné très vite le tournoi du lundi soir sur Real Bridge. Lors de la réouverture du club, face aux réticences des joueurs à revenir jouer aux tables, nous avons alors proposé de continuer les tournois sur REAL BRIDGE le mercredi. Le nombre de participants a diminué très rapidement et nous avons dû là encore abandonner ce tournoi.

Je tiens à remercier Jean Claude LARAMEE pour son investissement lors de la mise en place de ces tournois en ligne.

Une autre source de déception est le pourcentage de réponses (entre 15 et 20%) que nous recevons lorsque nous vous interrogeons, par mail, sur vos souhaits pour l'année à venir.

J'ai bien conscience en disant cela que je ne m'adresse pas forcément au bon auditoire puisque vous êtes présents et faites plutôt partie de celles ou ceux qui répondent.  
Faites passer le message.

Cela étant et comme le dit le dicton « après la pluie, le beau temps », nous voilà à l'aube d'une nouvelle saison qui, je l'espère, va permettre au club de Sarzeau de retrouver tout son dynamisme, et sa bonne ambiance et ce, dans tous les domaines (tournoi de régularité, compétitions, manifestations diverses ...).

Et pour cela nous avons besoin de vous tous.

Merci.

Ph. GABRIEL

Le rapport moral est approuvé à l'unanimité.

## RAPPORT FINANCIER présenté par Michel LIENARD

### Compte de résultats 2020 / 2021

| Recettes                              |                 | Dépenses                     |                 |
|---------------------------------------|-----------------|------------------------------|-----------------|
| Adhésions                             | 1 420,00        | Licences                     | 2 960,00        |
| Licences                              | 1 520,00        | Points expert                | 264,88          |
| Droits de table                       | 1 706,42        | Formation                    | 108,00          |
| Formation                             | 294,40          | Inscription aux compétitions | 0,00            |
| Inscription aux compétitions          | 0,00            | Aide aux compétitions        | 0,00            |
| Organisation des compétitions         | 0,00            |                              |                 |
| Bar                                   | 15,90           | Bar                          | 30,93           |
| Pot et Repas                          | 0,00            | Pots et repas                | 96,00           |
|                                       |                 | Récompenses et cadeaux       | 0,00            |
|                                       |                 | Fonctionnement               | 890,63          |
|                                       |                 | Entretien et aménagement     | 274,66          |
| Autres                                | 0,00            | Autres                       | 223,90          |
| Produits financiers                   | 426,33          | Dotations aux amortissements | 989,00          |
| <b>Total</b>                          | <b>5 383,05</b> | <b>Total</b>                 | <b>5 838,00</b> |
| <b>Résultat activités 2020 / 2021</b> |                 |                              | <b>-454,95</b>  |

|                               |                 |  |          |                 |
|-------------------------------|-----------------|--|----------|-----------------|
| Variation du prix des carnets | 970,00          | Réalisation de la provision pour charges |          |                 |
| Chèque émis non débité        | 40,00           |  | Prévues  | Réalisées       |
|                               |                 | Ristourne                                | 918,40   | 918,40          |
|                               |                 | Ecrans                                   | 1 091,60 | 1 010,00        |
|                               |                 | Tables                                   | 1 890,00 | 0,00            |
|                               |                 | Ecart réalisés - prévus                  |          | -1 971,60       |
| <b>Total</b>                  | <b>6 393,05</b> | <b>Total</b>                             |          | <b>3 866,40</b> |
| <b>Résultat de l'exercice</b> |                 |  |          | <b>2 526,65</b> |

### Bilan au 30 juin 2021

| Actif                    |                  | Passif                 |                  |
|--------------------------|------------------|------------------------|------------------|
| Comptes                  | 62 547,30        | Report                 | 55 709,51        |
| Parts sociales           | 16 117,02        | Fournisseurs           | 47,74            |
| Livret A                 | 45 000,00        | Super U                | 0,00             |
| Compte courant           | 1 326,97         | Points experts         | 47,74            |
| Espèces                  | 103,31           |                        |                  |
| Duplicieuse (non amorti) | 1 731,00         | Tickets non utilisés   | 5 994,40         |
| Report                   | 2 720,00         | Résultat de l'exercice | 2 526,65         |
| Amortissement            | 989,00           |                        |                  |
| <b>Total</b>             | <b>64 278,30</b> | <b>Total</b>           | <b>64 278,30</b> |

Le rapport financier est adopté à l'unanimité

### RAPPEL DES TARIFS

Les tarifs sont inchangés

## **ELECTIONS AU CA**

Se représente : Philippe Gabriel.

Ne se représentent pas : Françoise Luyckx et Claude Madelon.

Se retire du CA : Jean-Jacques Le Molgat

Les 3 nouvelles candidatures de Bénédicte Ballester, Jean-François Bérenguer et Gilles Daviet sont approuvées à l'unanimité.

## **DELIBERATION**

Un nouvel organigramme est présenté, instaurant une co-présidence entre Ph Gabriel, JC Laramée et Jean-Luc Garneau. (cf tableau ci-dessous).

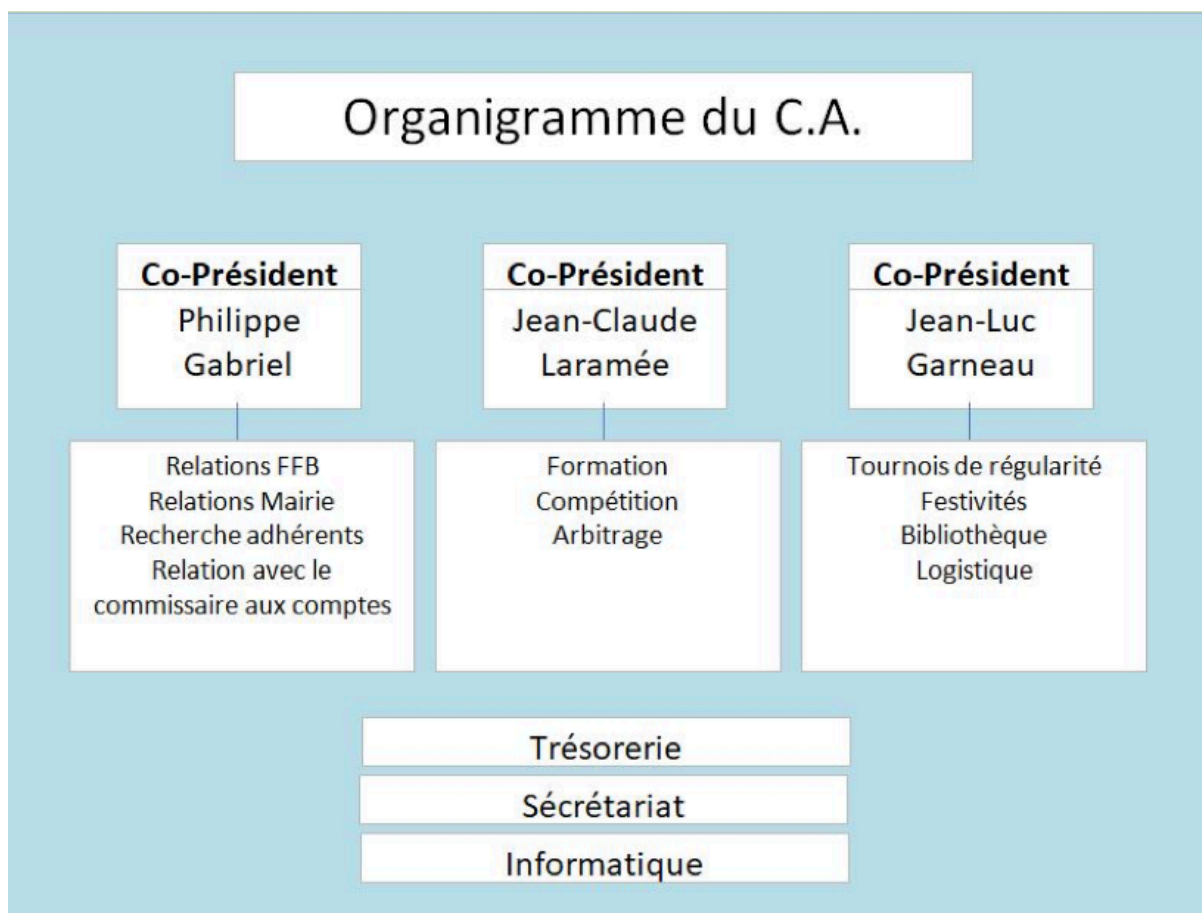

Michel LIENARD reste trésorier et Alain GONTIER, trésorier adjoint.

Martine DEBAIN, Bénédicte BALLESTER et Jean François BERENGUER ont en charge les pôles secrétariat et informatique.

Yann DENYS et Agnès LUCET s'occuperont plus spécifiquement de l'animation du bar.

Gilles DAVIET assistera Jean Luc dans ses fonctions.

## **ELECTIONS DE LA CRED**

Pour rejoindre le bureau, Gilles Daviet doit démissionner de son poste de la CRED.

Jean-Christophe Barbazanges, Michèle Léger et Raymond Le Lan renouvellent leur mandat.

Pascale BORIS et Edouard Gatteaux intègrent la commission.

Jean Christophe BARBAZANGES est élu président de la cred.

## **FORMATION**

L'enseignement de première année est assuré par F Luyckx le jeudi de 10h à 12h.

Ph Gabriel donne ses cours le lundi de 10h à 12h, enchères et jeu de la carte

JC Laramée propose des donnes commentées le mercredi soir de 20h à 22h et des cours sur enchères et jeu de la carte le vendredi de 9h30 à 11h30.

Les thèmes seront précisés sur le site du club.

## **COMPÉTITIONS**

JC Laramée chargé de la formation et des compétitions, explique le nouveau mode d'inscription pour les compétitions. Le paiement se fait dorénavant directement sur le site de la FFB par CB.

JC Laramée évoque le calendrier des compétitions qui est exposé sur le site du club

Il cherche des volontaires pour l'aider à organiser les tournois Honneur et Promotions.

JL Garneau s'occupera des Honneurs et B Ballester des Promotions.

## **QUESTIONS DIVERSES**

Un système **joker** va être mis en place pour les joueurs sans partenaire, dont Daniel Baudouin aura la charge.